1-комн. кв. на несколько месяцев (меньше года)

03 ноября, 22:26

Еврейская автономная область, Биробиджан, ул. Миллера, 18к1

Метро:

30 000 □ в месяц

1 мес. предоплата + депозит, комиссия 0%

Общая информация:

Этаж:	1 / 6
Общая площадь:	48.0 м²
Площадь комнат:	—
Жилая площадь:	32.0 м²
Площадь кухни:	7.0 м²

В квартире:

- ✓ Кухонная мебель
- ✓ Мебель
- ✓ Холодильник
- ✗ Можно с животными
- ✗ Можно с детьми
- ✗ Телевизор
- ✓ Стиральная машина
- ✓ Лоджия
- ✗ Телефон

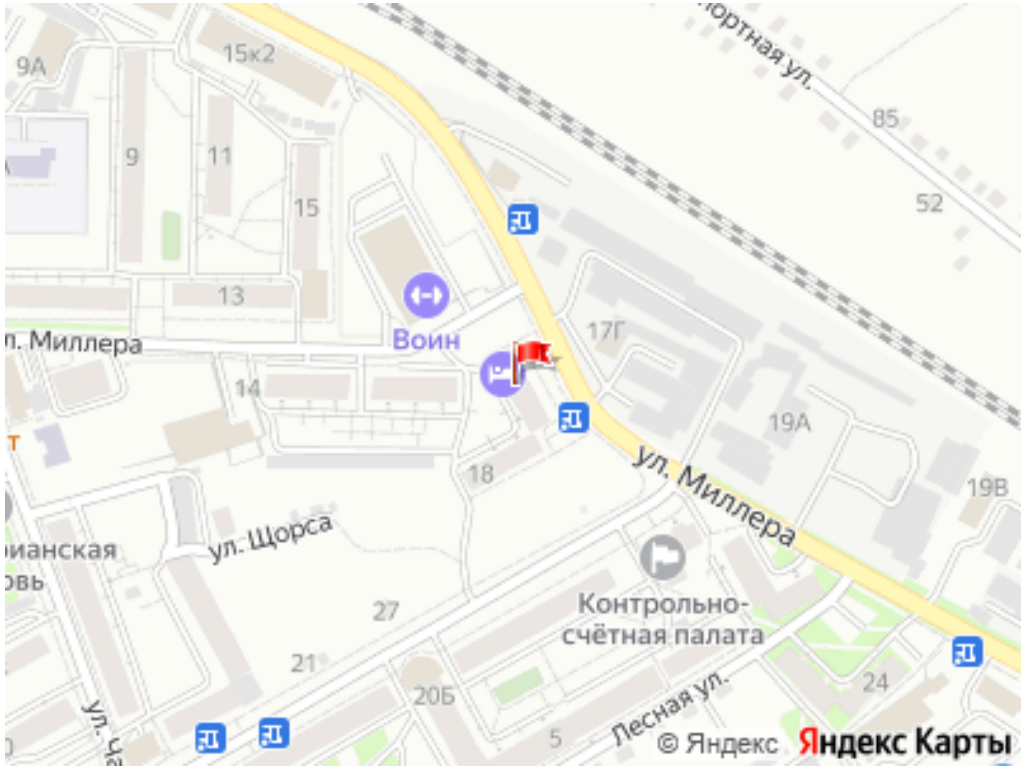

Представитель: **Представитель: ID 88302563**

Сдам квартиру на длительный срок. Минимальный срок аренда 2 месяца. Квартира состоит из двух жилых комнат и кухонной зоны. Собственник. рядом супермаркет Бридер. Близкий. Рядом ТЦ Великан, Пятёрочка. Проживает только тот кто арендует. При выезде раньше времени по инициативе гостя - оплата не возвращается . В квартире запрещено: Распитие спиртного! ШУМЕТЬ! СОБИРАТЬ КОМПАНИИ! ОБЯЗАТЕЛЬНО: при заселении ОПЛАТИТЬ ЗАЛОГ, который возвращается после приемки квартиры. ПРИ УСЛОВИИ, ЧТО ВСЕ В ПОРЯДКЕ И СОБЛЮДЕНЫ ПРАВИЛА ПРОЖИВАНИЯ. Без животных. Не имеем возможности селить с детьми. Посредников прошу не беспокоить. Для пересдачи не сдаем. Курить только на балконе.

Ссылка на объявление: https://www.cian.ru/rent/flat/323878734

© 2012 - 2026 ЦИАН. Крупнейшая и самая достоверная база данных по аренде и продаже жилой, коммерческой и загородной недвижимости - www.cian.ru

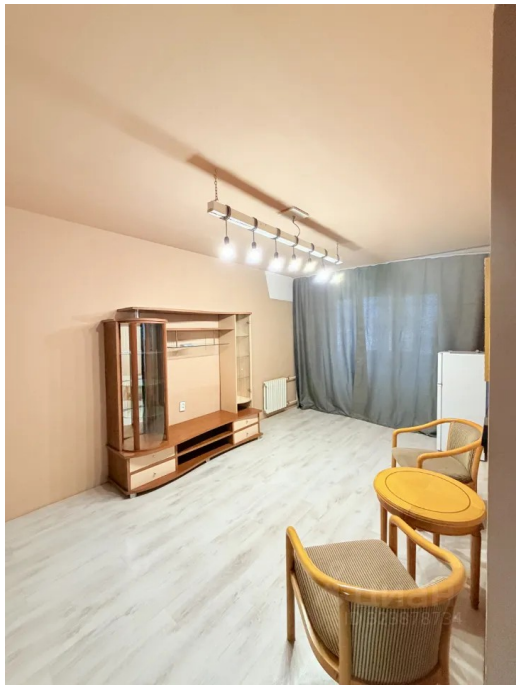



© 2012 - 2026 ЦИАН. Крупнейшая и самая достоверная база данных по аренде и продаже жилой, коммерческой и загородной недвижимости - www.cian.ru









© 2012 - 2026 ЦИАН. Крупнейшая и самая достоверная база данных по аренде и продаже жилой, коммерческой и загородной недвижимости - www.cian.ru



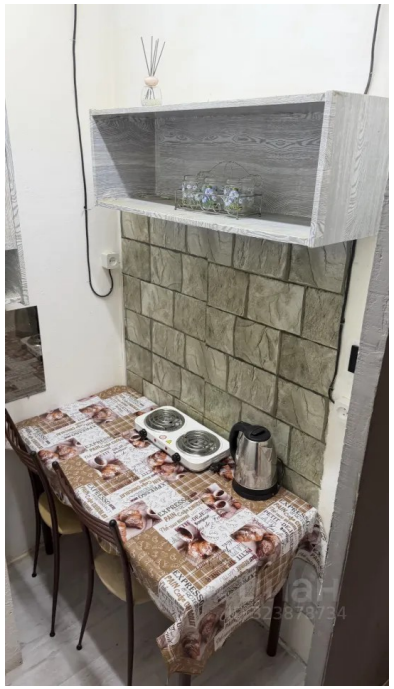





© 2012 - 2026 ЦИАН. Крупнейшая и самая достоверная база данных по аренде и продаже жилой, коммерческой и загородной недвижимости - www.cian.ru





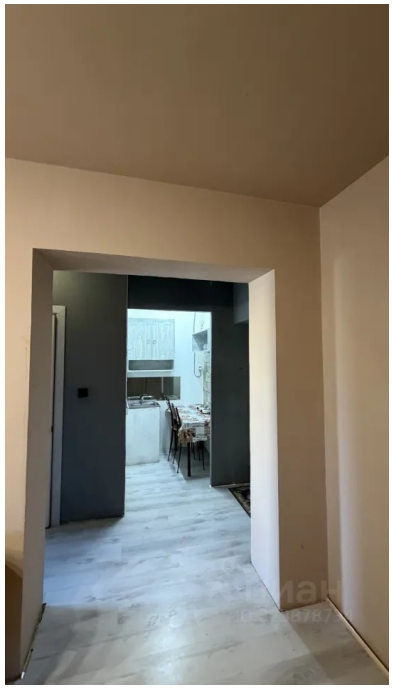



© 2012 - 2026 ЦИАН. Крупнейшая и самая достоверная база данных по аренде и продаже жилой, коммерческой и загородной недвижимости - www.cian.ru



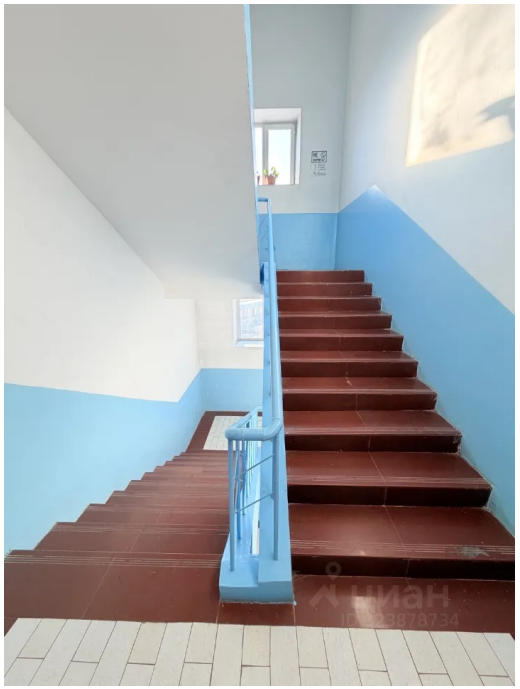





© 2012 - 2026 ЦИАН. Крупнейшая и самая достоверная база данных по аренде и продаже жилой, коммерческой и загородной недвижимости - www.cian.ru